



Propriétaire occupant



Propriétaire bailleur

AMELIO

JE RÉNOVE MON LOGEMENT AVEC LA MEL



Locataire

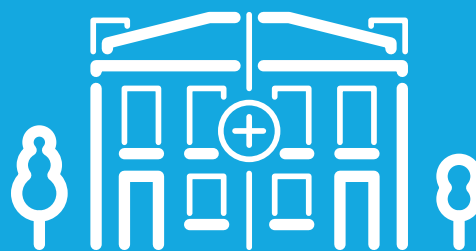

Copropriétaire

AMELIO aide à améliorer mon logement



lillemetropole.fr



Les Papillons Blancs du Nord

GRUPE MALÉCOT
LES PARTENAIRES BÂTIMENTS DE LILLE

Agence nationale
pour le logement
de l'habitat

AMELIO
JE RÉNOVE MON LOGEMENT AVEC LA MEL



AMELIO peut m'aider à améliorer mon logement

→ Propriétaire occupant



→ Propriétaire bailleur



→ Copropriétaire



→ Locataires



AMELIO c'est un service de la MEL :

AMELIO

La MEL c'est la Métropole Européenne de Lille



AMELIO :

→ me conseille gratuitement pour les futurs travaux de mon logement



→ m'accompagne pendant les travaux de mon logement



→ m'aide pour avoir de l'argent pour les travaux de mon logement



→ Je suis **Propriétaire**

Propriétaire c'est une personne

Cette personne a acheté son logement



→ Je suis **Copropriétaire**

Copropriétaire c'est être plusieurs personnes à acheter un immeuble

Chaque personne a un ou des appartements dans cet immeuble



AMELIO va m'aider à faire des travaux de rénovation dans mon logement

AMELIO

AMELIO va m'aider à faire des travaux d'adaptation au handicap dans mon logement



Grâce à ces travaux mon logement sera plus confortable et je vais faire des **économies d'énergie**

Faire des **économies d'énergie** c'est utiliser :

- moins d'électricité
- moins de gaz



Un conseiller AMELIO aide les copropriétaires à réaliser un projet de travaux pour l'immeuble



→ Je suis locataire d'un **logement privé**

Un **logement privé** c'est un logement appartenant à une personne

Cette personne c'est le propriétaire

Le propriétaire me loue son logement

Un conseiller AMELIO :

- m'aide à comprendre mes factures de gaz et d'électricité



- parle à mon propriétaire pour améliorer le confort de mon logement



- m'aide à payer et faire des petits travaux dans mon logement



Si :

- j'ai trop froid dans mon logement



- je veux faire des économies d'énergie



- j'ai des difficultés dans mon logement
Par exemple des difficultés à monter les marches d'escalier



- j'ai envie de faire des travaux dans mon logement



Les conseillers **AMELIO**



AMELIO

AMELIO C'est un service d'accompagnement
à la **rénovation énergétique** de mon logement

La **rénovation énergétique** c'est les travaux à faire
dans mon logement



Ces travaux vont me permettre de baisser mes factures d'énergie



Le service d'accompagnement c'est une personne



Cette personne s'appelle l'**accompagnateur AMELIO**

L'**accompagnateur AMELIO** vient chez moi :

- pour visiter mon logement



- pour voir les travaux à faire dans mon logement



- pour m'aider à trouver et à faire les dossiers
d'aides financières



- pour m'aider à vérifier le travail des entreprises



Ces travaux peuvent être réalisés par des entreprises ou par moi

Le service d'accompagnement AMELIO

AMELIO

Pour avoir l'aide du service accompagnement **AMELIO**,



cela dépend de :

→ mes ressources

Mes ressources c'est mon argent

Par exemple mon salaire ou mes aides



→ l'état de mon logement

L'état de mon logement c'est :



• l'isolation

L'**isolation** c'est protéger mon logement du froid ou de la chaleur avec des matériaux spéciaux



• la sécurité de mon logement



• les travaux à faire dans mon logement



Pour contacter le service AMELIO

AMELIO

Je peux :

- téléphoner au **03.20.21.27.77**



- aller sur le site internet : <https://ameliohabitat.fr>



- aller dans une permanence **AMELIO** proche de mon logement



Je trouve l'adresse de la permanence sur le site internet ameliohabitat.fr

Dans le menu du site, je clique sur **CONTACTS**



Et je clique sur le nom de ma commune



Accédez au site
ameliohabitat.fr
et retrouvez
les informations utiles
en scannant ce QR code

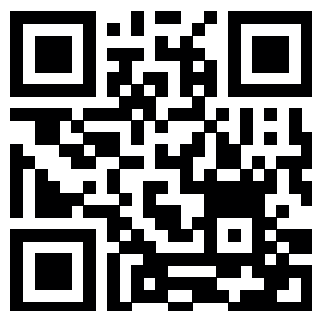

La MEL remercie les personnes du Groupe Malécot, ESAT de Fives
qui ont participé activement à sa rédaction.

MÉTROPOLE EUROPÉENNE DE LILLE

2 boulevard des Cités Unies
CS 70043
59040 Lille Cedex
T. +33 (0)3 20 21 22 23

■ lillemetropole.fr

